

ARMATURNI NAČRT STREŠNE PLOŠČE d=15cm M 1:50:  
-Spodnja armatura

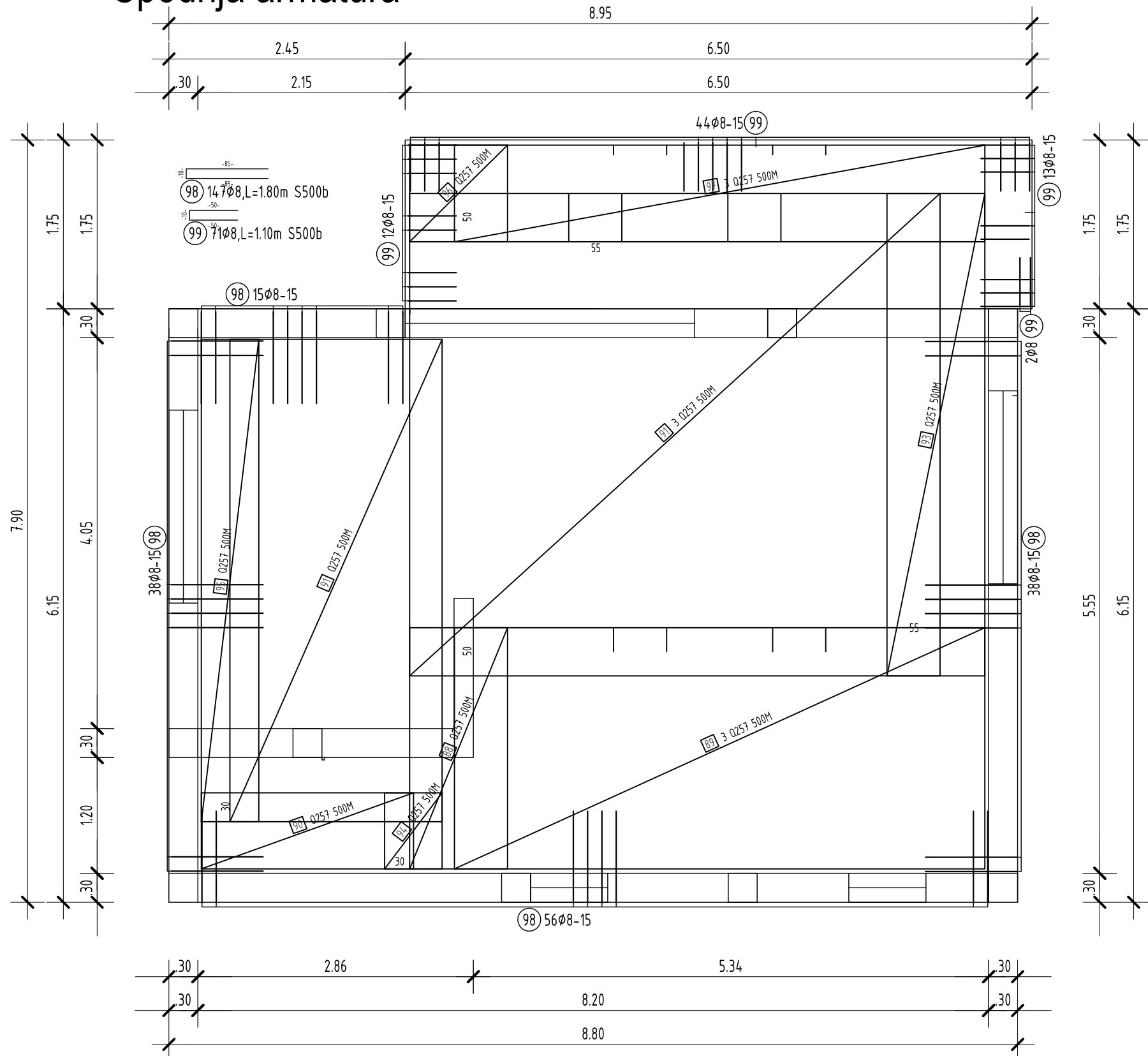

Opomba: -Vertikalne vezi atike naj se izvedejo po detajlu D5 in so na mestih vogala in na maksimalnem medoosnem razmaku 5m

## ARMATURNI NAČRT STREŠNE PLOŠČE d=15cm M 1:50

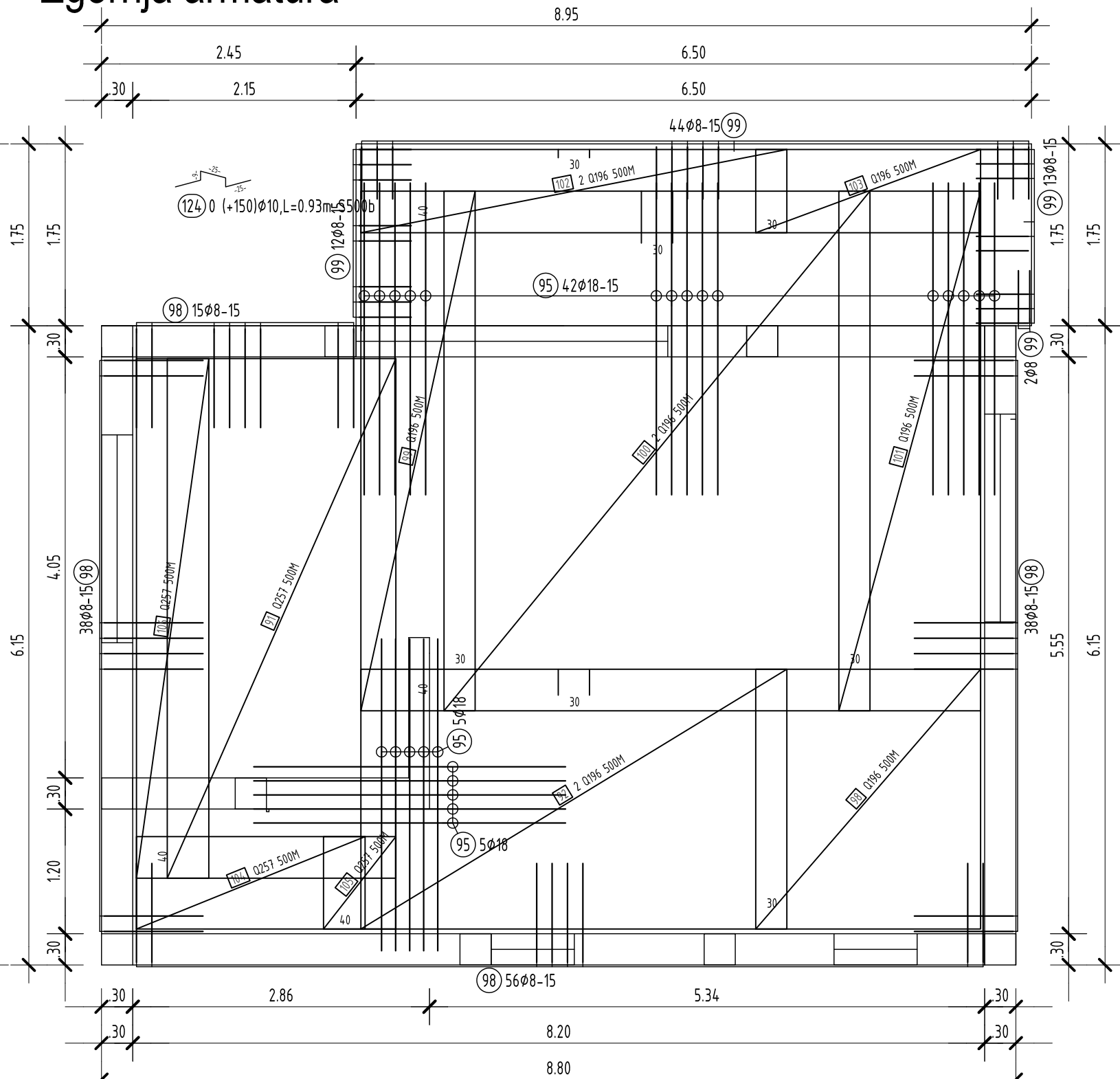

Opomba: -Vertikalne vezi atike naj se izvedejo po detajlu D5 in so na mestih vogala in na maksimalnem medoosnem razmaku 5m

### PODATKI O KVALITETI MATERIALOV:

BETONI:  
pod. beton: C 8/10  
TEMELJI: C25/30 XC2; Dmax 22, S4, PV- II  
TEMELJNA PLOŠA: C25/30 XC2; Dmax 22, S4, PV- II  
PLOŠE IN STEBRI: C30/37 XC1; Dmax 16, S4  
OSTALO: C25/30 XC2, Dmax 16, S4

ARMATURA:  
rebrasta: S 500B  
mrežasta: MA 500/560

## ZAŠČITNI SLOJI BETONA

temelji: 4.5cm  
stebri, stene, plošče: 2.5cm in 2.0 cm

OPOMBE:

- 1/ Pred pričetkom del mora izvajalec preveriti dimenzije navedene v načrtu.
- 2/ O morebitnih napakah in neskladjih je potrebno obvestiti projektanta konstrukcije.
- 3/ Za vse manjkajoče kote je potrebno gledati načrte arhitekture.
- 4/ Za vse materiale je potrebno gledati načrte arhitekture.
- 5/ Pri armaturnih načrtih so upoštevane dejanske vgrajene količine armature v konstrukcijo.
- 6/ Za pozicijo odprtin in prebojev naj se gleda načrtih strojnih in elektro instalacij.
- 6/ Pred izvedbo je potrebno vse preboje uskladiti s izvajalci instalacij in s projektantom gradbenih konstrukcij
- 7/ Vse preboje je potrebno vstaviti v opazo in jih pripraviti pred armiranjem

## PRO-BAN

Branko Bandelj s.p., Tomačevica 29.d, 6223 Komen

|                        |  |   |              |             |                           |         |  |            |             |                                 |  |
|------------------------|--|---|--------------|-------------|---------------------------|---------|--|------------|-------------|---------------------------------|--|
| Naročnik / investitor: |  | OBČINA MIREN-KOSTANJEVICA,<br>Miren 137, 5291 MIREN |              |             | Objekt/<br>lokacija:      |         | Gradnja prizidka k obstoječemu vrtcu<br>v Kostanjevki na Krasu |            |             |                                 |  |
|                        |  | Ime:  | ID številka: | Podpis:     | Vrsta načrta:             |         |  |            |             | GRADBENE KONSTRUKCIJE           |  |
| Odg.vodja proj.:       |  | INES KOS univ.dipl.inž.arh.                         | ZAPS 0347 A  |             | Vsebina/<br>naslov risbe: |         |  |            |             | -ARMATURNI NAČRT STREŠNE PLOŠČE |  |
| Odg.projektant:        |  | dr. Branko Bandelj, univ.dipl.inž.grad.             | G-2722       |             |                           |         |  |            |             |                                 |  |
| Projektant:            |  | dr. Branko Bandelj, univ.dipl.inž.grad.             | G-2722       |             |                           |         |  |            |             |                                 |  |
|                        |  |   |              |             |                           |         |  |            |             |                                 |  |
| Sprememba:             |  | Opis spremembe:                                     | Datum:       | Št. načrta: | Faza:                     | Merilo: | Datum:   | Sprememba: | Stran/mapa: |                                 |  |
|                        |  |   |              | B4/2017     | PZI                       | 1:50    | Maj 2017   |            | 9           |                                 |  |
|                        |  |   |              |             |                           |         |  |            |             |                                 |  |